GAMSJAGD IN KÄRNTEN

Unsere Gamsjagden finden seit vielen Jahren bei unserem Partner in Kärnten statt - mit einer hohen Erfolgsquote. Dort gibt es einen sehr guten Bestand an Gamswild. Es ist ein sehr bergiges Gelände, und die Jagd wird dadurch schwer. Deshalb müssen die Jäger fitt sein. Es gibt aber einen sehr guten Bestand an Gamswild, und es besteht die Möglichkeit, einen Teil der Strecke mit dem Auto zurückzulegen.

Herausfordernde Jagd | Erfordert eine gute Fitness | Unterkunft in einem Hotel | Bergjagd | Pürschjagd

Tel.: (+45) 62 20 25 40 | www.diana-jagdreisen.de | info@diana.dk

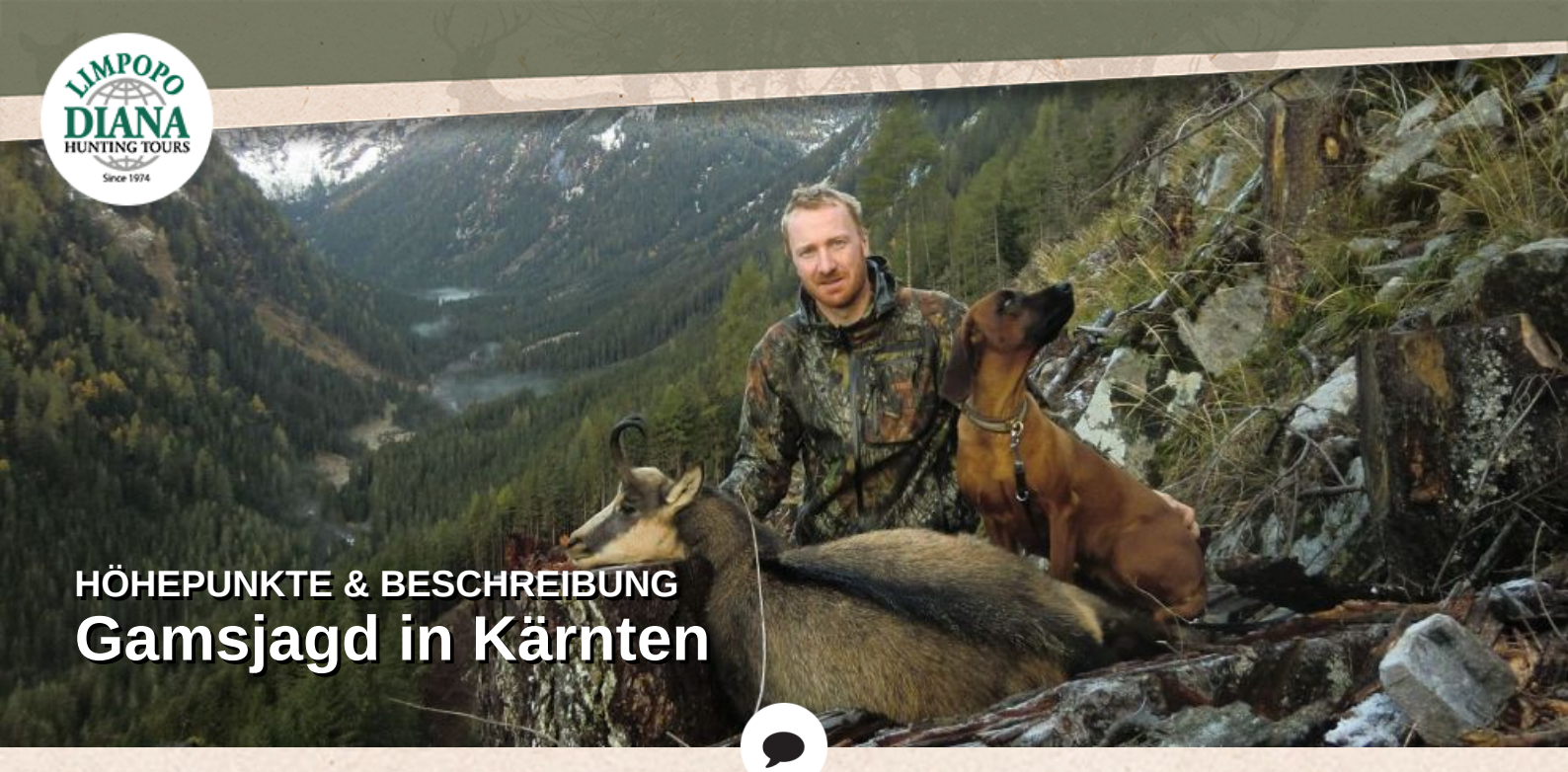

HÖHEPUNKTE & BESCHREIBUNG

Gamsjagd in Kärnten

Überblick

Unsere Gamsjagden finden seit vielen Jahren bei unserem Partner in Kärnten statt - mit einer hohen Erfolgsquote. Dort gibt es einen sehr guten Bestand an Gamswild. Es ist ein sehr bergiges Gelände, und die Jagd wird dadurch schwer.

Deshalb müssen die Jäger fitt sein. Es gibt aber einen sehr guten Bestand an Gamswild, und es besteht die Möglichkeit, einen Teil der Strecke mit dem Auto zurückzulegen.

Die Gamsjagd läuft vom 1/8 bis 31/12. Im Sommer sind die Gamsen ganz oben in den Bergen und die Decke ist kurz und gelblich. Im Winter werden die Gamsen wegen des Schnees runter zucken, und die Decke ist dick und braun/weiß. Egal wann Sie jagen besteht eine sehr gute Möglichkeit, zum Erfolg zu kommen.

Der Berufsjäger holt die Jäger morgens ab und fährt mit ihnen ins Revier. Es gibt eine ziemlich gute Strasse, die zu einer Jagdhütte führt. Von da ab findet die Jagd zu Fuß statt.

HÖHEPUNKTE

- Unbeschreibliches Jagderlebnis
- Sehr erfahrener Jagdführer
- Kann körperlich anstrengend sein
- Kann mit einem Familienurlaub kombiniert werden

HABEN SIE FRAGEN?

ANNE FICK

E-Mail: ajf@limpopo.dk
Telefon: (+45) 63 21 43 15

MICHAEL HOLSTEIN SCHMIDT

E-Mail: mhs@limpopo.dk
Telefon: (+45) 63 21 43 11

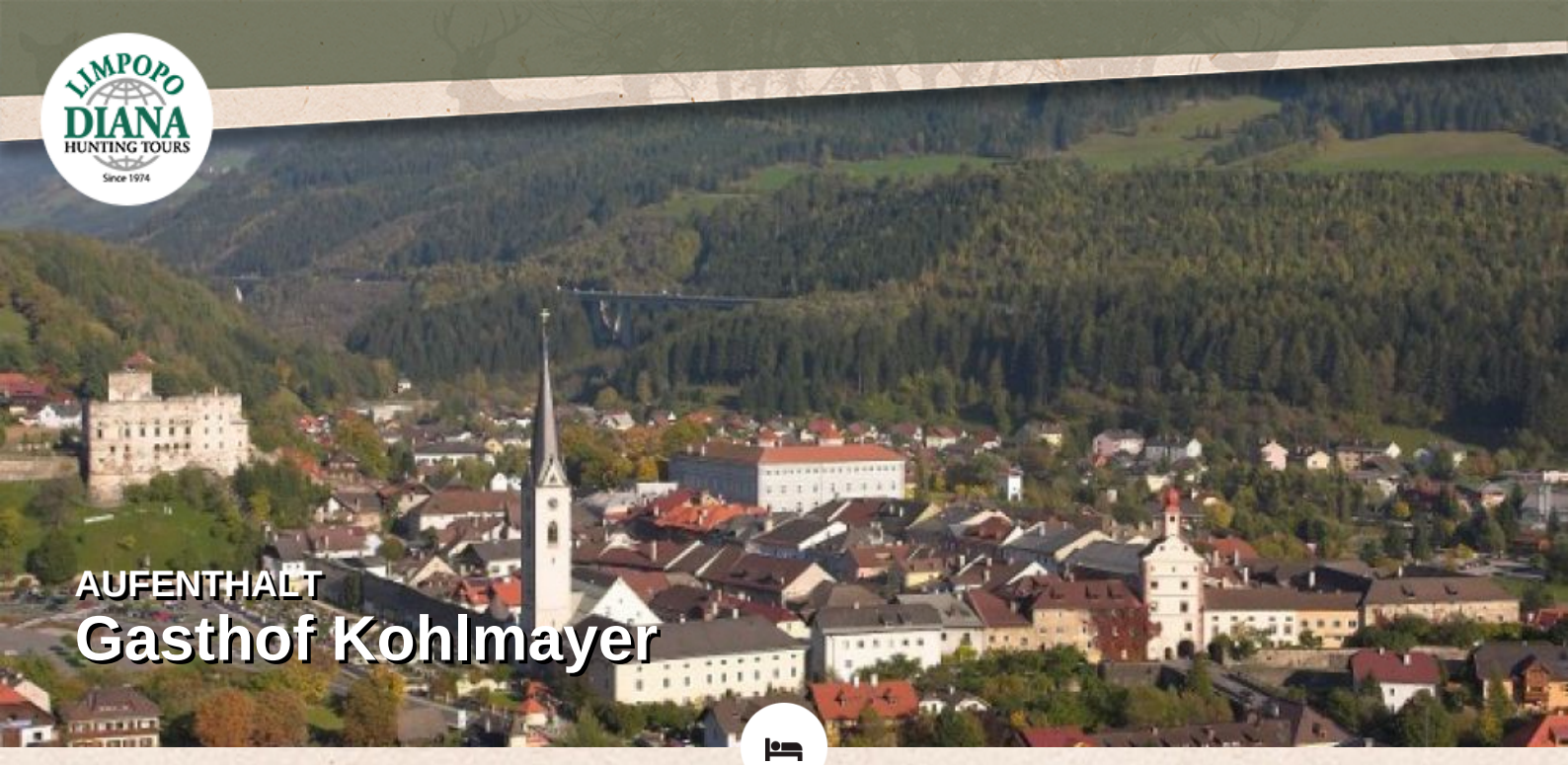

AUFENTHALT

Gasthof Kohlmayer

Der Gasthof Kohlmayer ist ein historisches, sehr komfortables Hotel in Gmünd. Es befindet sich an einem kleinen Platz in der Stadt. Ein solides Frühstück ist im Peis enthalten. Auswärts essen ist in Österreich relativ preiswert. Es gibt einige Restaurants in Gmünd, wo Sie traditionelle österreichische Spezialitäten genießen können. Sie können auch in einer Jagdhütte im Revier untergebracht werden. Das spart Zeit, bedeutet aber, dass Sie sich selbst verpflegen müssen.

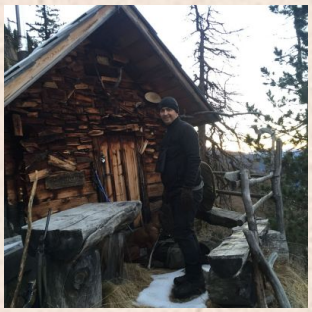

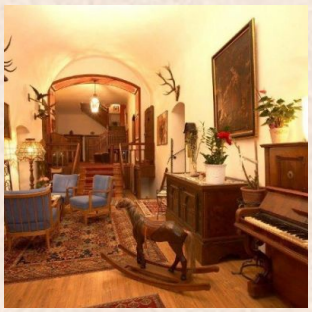

HABEN SIE FRAGEN?

ANNE FICK

E-Mail: ajf@limpopo.dk
Telefon: (+45) 63 21 43 15

MICHAEL HOLSTEIN SCHMIDT

E-Mail: mhs@limpopo.dk
Telefon: (+45) 63 21 43 11

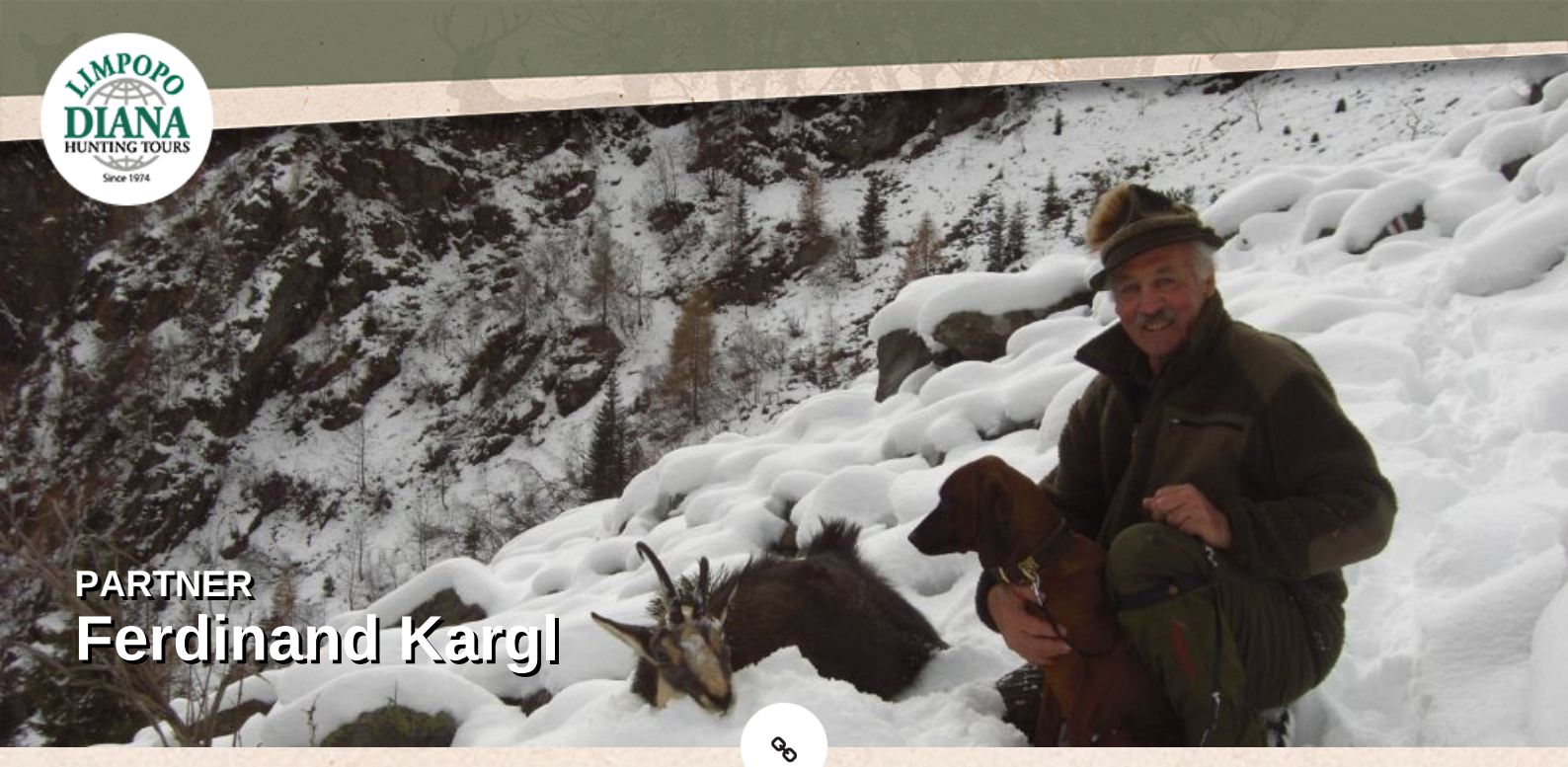

PARTNER

Ferdinand Kargl

Wir haben das große Vergnügen, mit unserem Partner Ferdinand Kargl seit nunmehr rund 30 Jahren zusammen zu arbeiten, und er ist eine Institution unter unseren Jägern geworden. Er ist die wahre Verkörperung eines österreichischen Jägers, ein ausgezeichneter Bergjäger, der seinen Jagdbezirk besser als seine eigene Westentasche kennt. Eine Jagd mit ihm in dieser herrlichen Bergwelt zu erleben, ist etwas ganz Besonderes. Sowohl die Gamsböcke als auch die Geißen tragen Trophäen, aber die Krucken der weiblichen Stücke sind schlanker. Es ist möglich, Böcke und Geißen zu jagen. Bevor Sie mit der Jagd beginnen, besprechen Sie mit Ihrem Berufsjäger die Größe der Trophäe, die Sie erlegen möchten. Normalerweise ist er in der Lage, die Stärke der Trophäe genau einzuschätzen, wenn das Tier auf Schussdistanz ist. Dies gibt Ihnen die optionale Chance, auf die Trophäe zu jagen, die Sie möchten.

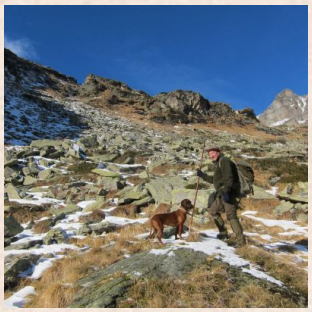

HABEN SIE FRAGEN?

ANNE FICK

E-Mail: ajf@limpopo.dk
Telefon: (+45) 63 21 43 15

MICHAEL HOLSTEIN SCHMIDT

E-Mail: mhs@limpopo.dk
Telefon: (+45) 63 21 43 11

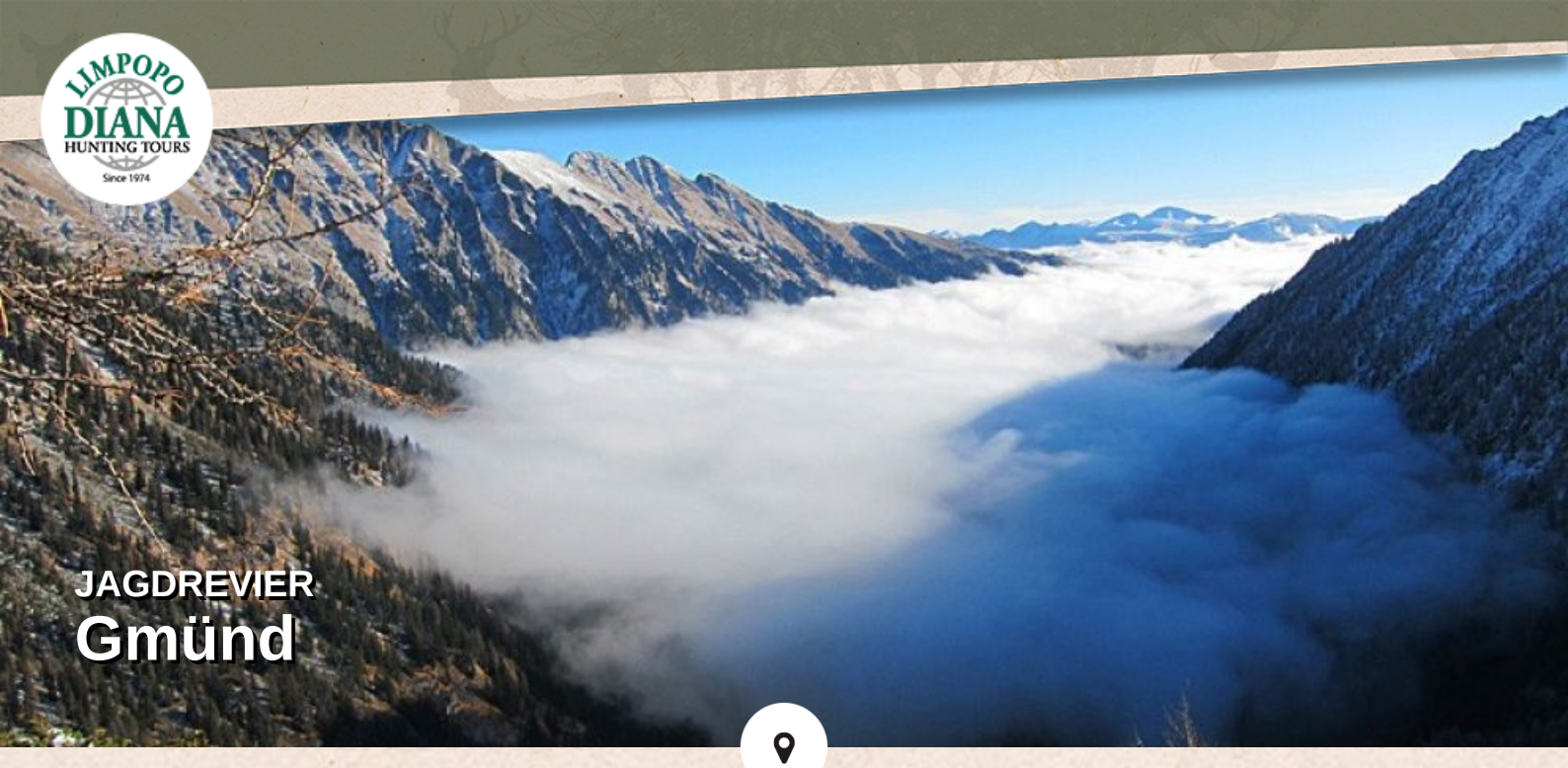

JAGDREVIER

Gmünd

In der schönen Region Kärnten, nahe der italienischen Grenze, bietet Diana seit rund 30 Jahren Gamsjagden an. Während dieser Zeit haben wir immer mit dem gleichen Partner, Ferdinand Kargl, zusammengearbeitet.

Die Jagd findet auf dem Scarpa-Anwesen statt, einem typischen Bergrevier, das in drei Abschnitte unterteilt ist und als eines der besten Gamsjagdgebiete in Österreich gilt. Das Revier befindet sich im Nationalpark Hohe Tauern und wird vom erfahrenen Wildhüter Ferdinand Kargl verwaltet. Es ist eine schwierige Jagd zu Fuß, die wirklich Ihre körperlichen Fähigkeiten testet. Aber das sollte Sie nicht abschrecken, da das Gebiet einen wirklich guten Bestand an Gemsen hat und die überwiegende Mehrheit der Jäger mindestens eine Gams schießen kann.

Das Jagdgebiet liegt in einer unglaublich schönen Landschaft, dem Maltatal. Und wir können wärmstens empfehlen, die Jagd als Teil eines Familienurlaubs zu sehen. Es gibt viele Dinge zu tun und zu sehen, und die wunderbare Landschaft hinterlässt bei den meisten Menschen einen tiefen Eindruck.

Ferdinand Kargl erwartet die Jäger am Morgen und fährt sie direkt in das Jagdgebiet. Eine wirklich gute Straße führt bis zur Jagdhütte, so dass Sie bis dorthin mit dem Auto fahren können. Von der Jagdhütte aus beginnt die Jagd zu Fuß bis in die Berge. Wenn die Jagd beendet ist, geht es zum Hotel zurück.

Wenn Sie die Gamsdecke kaufen möchten, kann dies für € 150,- arrangiert werden. Das Abkochen Ihrer Trophäe kostet ca. € 50,-, und für die Fahrtkosten ins Jagdgebiet müssen Sie mit ca. € 100,- pro Tag rechnen.

Sie können selbst mit dem Auto nach Gmünd fahren oder auch nach Klagenfurt fliegen, von wo wir einen Transfer organisieren können. Man kann auch z. B. nach Salzburg fliegen und mit einem Leihwagen ins Jagdgebiet fahren.

HABEN SIE FRAGEN?

ANNE FICK

E-Mail: ajf@limpopo.dk
Telefon: (+45) 63 21 43 15

MICHAEL HOLSTEIN SCHMIDT

E-Mail: mhs@limpopo.dk
Telefon: (+45) 63 21 43 11

Preis und Info über Ihre Reise

Spezifikation der Preise

Preise

Beschreibung	Verfügbare Reisedaten	Preis ab (pro Person)
Preis pro Jäger	1. August 2025 - 27. Dezember 2025	€1,695,00 (Begleiter €395,00)

Im Preis enthalten

- 4 Tage Aufenthalt mit Frühstück
- 2 Tage Jagd 1:1 mit erfahrenem Berufsjäger
- Österreichische Jagdkarte

Im Preis nicht enthalten

- Trophäenabgaben
- Transporte während der Jagd, EUR 100,- pro Jagdtag
- Trophäenrohpräparation
- Rücktrittsversicherung
- Trinkgeld
- EU-Haftplichtversicherung EUR 10,00,-

HABEN SIE FRAGEN?

ANNE FICK

E-Mail: ajf@limpopo.dk
Telefon: (+45) 63 21 43 15

MICHAEL HOLSTEIN SCHMIDT

E-Mail: mhs@limpopo.dk
Telefon: (+45) 63 21 43 11

Trophäenpreisliste

Geis und Bock:

bis 55 CIC-Punkte	€ 1.700,-
55,01 - 65 CIC-Punkte	€ 1.900,-
65,01 - 75 CIC-Punkte	€ 2.100,-
75,01 - 85 CIC-Punkte	€ 2.500,-
85,01 - 90 CIC-Punkte	€ 3.000,-
90,01 - 95 CIC-Punkte	€ 3.200,-
95,01 - 100 CIC-Punkte	€ 3.500,-
über 100 CIC-Punkte	+ € 190,- pro Punkt über 100 Punkte.

Wounding: 50% of the estimated trophy size.

Der Preis basiert auf dem EUR-Wechselkurs pro. 15.01.2025. Wir reservieren Preisschwankungen in Auf- und Abwärtsrichtung.

HABEN SIE FRAGEN?

ANNE FICK

E-Mail: ajf@limpopo.dk
Telefon: (+45) 63 21 43 15

MICHAEL HOLSTEIN SCHMIDT

E-Mail: mhs@limpopo.dk
Telefon: (+45) 63 21 43 11

WILDARTEN

Gamsjagd in Kärnten

Gams (Europa)

HABEN SIE FRAGEN?

ANNE FICK

E-Mail: ajf@limpopo.dk
Telefon: (+45) 63 21 43 15

MICHAEL HOLSTEIN SCHMIDT

E-Mail: mhs@limpopo.dk
Telefon: (+45) 63 21 43 11

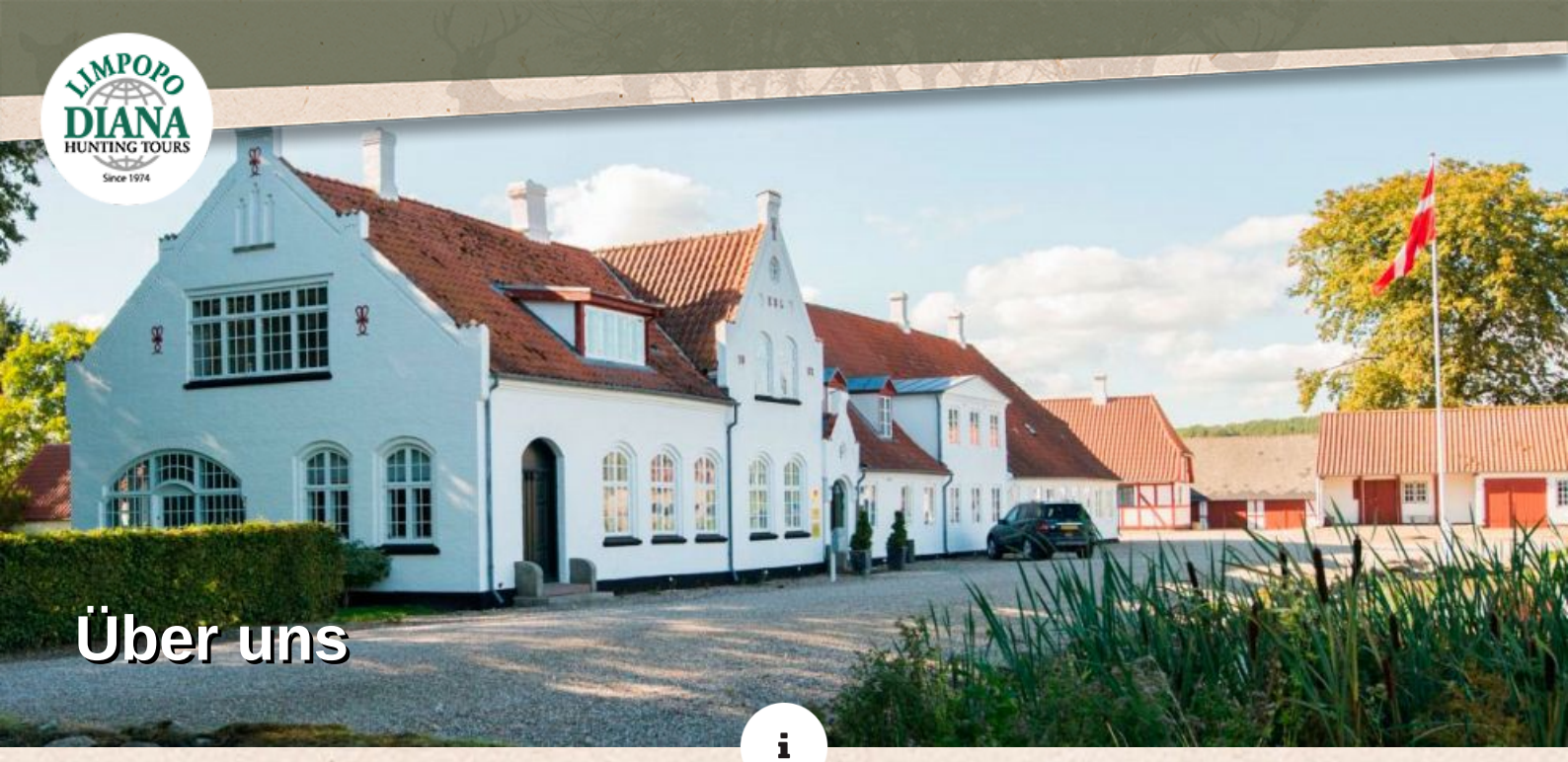

Über uns

Limpopo & Diana Jagdreisen

Limpopo & Diana Jagdreisen Limpopo Travel und Diana Jagdreisen - heute ein und dasselbe Unternehmen – wurden auf Basis von mehr als vier Jahrzehnten Erfahrung in der Jagdreisebranche aufgebaut. Diana Jagdreisen wurde 1974 in Svendborg von dem im Jagdtourismus international bekannten Jan Krossteig gegründet, der heute der Gesellschafter und Vorsitzende des Unternehmens ist.

Im Laufe der Jahre hat sich Diana zum weltweit größten Jagdreisebüro entwickelt, mit Jagd- Partnern in mehr als 40 Ländern und Kunden aus der ganzen Welt. Dies war nur möglich durch das Vertrauen unserer Kunden, den Glauben an unser Unternehmen, unsere Partner und den Service, den wir bieten. Wir sind stolz darauf, dass eine große Anzahl unserer Kunden.

Der Jagdreisenmarkt war noch nie so chaotisch wie heute. Es gab immer eine Masse von kleinen und mittleren Agenturen auf dem Markt, aber erst in den letzten Jahren hat die immer größer werdende Bedeutung des Internets den Markt für Direktbuchungen und Pauschalangeboten, die von Geschäftspraktiken sowie von ausländischen Agenturen verkauft werden, wirklich erschlossen.

Eine große Anzahl von Jäger haben sich "ihre Finger verbrannt" bei der Buchung von "billigen Paketen", die selten halten, was sie versprechen. Generell erkennt der Kunde nur dann, wenn die Dinge schief gehen, den Unterschied zwischen einem guten dänischen Reisebüro - mit all der Sicherheit, den es bietet - und einem fragwürdigem ausländischer Anbieter.

Was wir unseren Kunden bieten, ist ein besonderes Sicherheitsniveau. Unsere erfahrenen Mitarbeiter kennen unsere Ziele und können eine hochqualifizierte und auf die individuellen Bedürfnisse des Kunden zugeschnittene Beratung anbieten. Wenn Sie Ihre Jagdreise durch uns buchen, haben Sie auch eine Garantie gegen den unwahrscheinlichen Fall des Konkurses durch den dänischen Reisegarantiefonds. Unsere langjährige Mitgliedschaft im dänischen Reisebüroverband ist auch ein Garant für professionelle Betreuung während des gesamten Verfahrens, das eine Jagdreise mit sich bringt, auch wenn etwas nicht ganz so läuft wie geplant. Als einer unserer Kunden können Sie rund um die Uhr Unterstützung über unsere Notfall-Hotline bekommen, falls dies nötig sein sollte.

HABEN SIE FRAGEN?

ANNE FICK

E-Mail: ajf@limpopo.dk
Telefon: (+45) 63 21 43 15

MICHAEL HOLSTEIN SCHMIDT

E-Mail: mhs@limpopo.dk
Telefon: (+45) 63 21 43 11