DRÜCKJAGD IN ZLOTORYJA

Drückjagden in einer gut geführten Oberförsterei in Südwest-Polen. Es können Schwarz-, Rot- und Rehwild geschossen werden. Die Jagd wird oft in Kombination mit dem Nachbarrevier Legnica angeboten. Die Abrechnung kann nach Preisliste erfolgen, oder Sie können ein Pauschalangebot buchen ohne Zuzahlung für Keiler.

Jagd für jeden geeignet

Keine besondere Fitness erforderlich

Unterkunft in einer Hütte

Drückjagd

Tel.: (+45) 62 20 25 40 | www.diana-jagdreisen.de | info@diana.dk

HÖHEPUNKTE & BESCHREIBUNG

Drückjagd in Zlotoryja

Drückjagd in Polen

Der Gebell der sich nähernden Hunde und das enthusiastische Rufen der Treiber verrät Ihnen, dass eine Rotte Sauen auf die Schützenlinie zukommt. Sie können das Rascheln der trockenen Blätter hören und fühlen Ihren Pulsschlag in den Schläfen. Hier kommen Sie…!

Drückjagden gehen unter die Haut – und viele Jäger kommen Jahr für Jahr nach Polen in ”ihr” Revier. Dass die Zahl der Stammkunden so hoch ist, liegt an der Qualität dieser Jagden auf unseren vielen Oberförstereien. Wir haben Zugang zu einer breiten Palette der besten Oberförstereien in Westpolen, von denen die meisten eine Top-Qualität bieten. Diese staatlichen Reviere haben alle gut ausgebildetes, erfahrenes und sehr verantwortungsbewusstes Jagdpersonal. Alle haben eine Arbeit, die mit dem Revier verbunden ist.

Die Jagd beginnt mit einem Briefing vor der Jagd, bei dem Sie der Jagdleiter über den Jagdverlauf und die Sicherheitsregeln informiert. Normalerweise dauern die Drückjagden 3 Tage, und es werden zwischen 12-14 Schützen benötigt, um die einzelnen Treiben optimal abstellen zu können. Zwischen 8 und 10 Treiben werden täglich durchgeführt, von früh am Morgen bis spät am Nachmittag. Die zu bejagenden Gebiete werden im Voraus ausgewählt, wobei die Wildwechsel berücksichtigt werden.

Für viele Jäger sind Drückjagden die ultimative Form der Büchsenjagd: flüchtiges Wild, Adrenalin in den Adern, schwierige Schüsse und viel Wild auf der Strecke. Vieles passiert bei einer guten Jagd! Viele Gruppen buchen ihre gemeinsamen Jagden Jahr für Jahr, aber wir stellen auch

HÖHEPUNKTE

- 11.795 ha großes Revier
- Jährlicher Abschuss: 110 Stück Schwarzwild, 35 Stück Rotwild, 159 Stück Rehwild
- Drückjagden zusammen mit dem Revier Legnica
- Schöne Unterkunft beim Förster mitten im Revier in ruhiger Umgebung

HABEN SIE FRAGEN?

ANNE FICK

E-Mail: ajf@limpopo.dk
Telefon: (+45) 63 21 43 15

MICHAEL HOLSTEIN SCHMIDT

E-Mail: mhs@limpopo.dk
Telefon: (+45) 63 21 43 11

Drückjagden für kleinere Gruppen und Einzeljäger zusammen. Sie können wählen, ob Sie pauschal buchen oder nach Preisliste abrechnen möchten, ganz wie Sie möchten - wir können auf jeden Fall ein aktionsreiches Erlebnis für jeden anbieten!

HABEN SIE FRAGEN?

ANNE FICK

E-Mail: ajf@limpopo.dk
Telefon: (+45) 63 21 43 15

MICHAEL HOLSTEIN SCHMIDT

E-Mail: mhs@limpopo.dk
Telefon: (+45) 63 21 43 11

AUFENTHALT

Aufenthalt - Zlotoryja

Die Unterbringung erfolgt in einem kürzlich renovierten Haus mitten im Wald in einer schönen Umgebung. Der nächste Nachbar ist 2 km entfernt. Zlotoryjas Jagdleiter ist Piotr Sawkowicz, der deutsch spricht. Er wohnt in der unteren Wohnung. Die Unterkunft gehört zur Kategorie "S". Die Gästezimmer im 1. Stock bestehen aus einem gemütlichen Wohnzimmer, 6 Doppelzimmern und 1 Dreibettzimmer. Alle Zimmer haben ein eigenes Bad und WC. Ein Kühlschrank im Wohnzimmer steht den Gästen zur Verfügung. Es gibt auch Zugang zu einer abschließbaren Garage und einem Abstellraum. WiFi und Mobiltelefonnetz sind verfügbar.

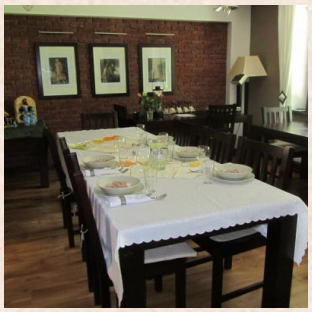

HABEN SIE FRAGEN?

ANNE FICK

E-Mail: ajf@limpopo.dk
Telefon: (+45) 63 21 43 15

MICHAEL HOLSTEIN SCHMIDT

E-Mail: mhs@limpopo.dk
Telefon: (+45) 63 21 43 11

PARTNER

RDLP Wroclaw

Das Bezirksforstamt Wroclaw – Regionalna Dyrekcja Lasów Panstwowych w Wroc?awiu oder kurz RDLP Wroclaw - ist einer unserer langjährigsten Partner in Polen. Wir schicken Jäger seit 1978 in die Reviere der RDLP Wroclaw. Damals hatten wir nur ein Revier zur Verfügung. Heute vermitteln wir insgesamt 11 Oberförstereien, von denen wir mit den 6 besten langfristige Verträge haben. Der Rest (= 22) von den insgesamt 33 Revieren ist für die Jagd auf verschiedene polnische Jagdverbände aufgeteilt.

Gemeinsam für alle Oberförstereien unter Leitung der RDLP Wroc?aw, die im Jahr 2015 ihr 70. Jubiläum feiern konnte, gilt das gute, professionelle und traditionelle Wild-Management, wobei die jeweiligen Reviere meist eine eigene „Spezialität“ haben wie z. B. fantastische Hirschjagden oder andere guten Jagden, während andere Reviere einfach alles anbieten können. Weitere Informationen zu den einzelnen Revieren geben wir Ihnen gerne per Telefon oder E-Mail.

Wenn die Jagd in einer staatlichen Oberförsterei stattfindet, ist die Unterkunft normalerweise im Revier selbst und nicht in einem Hotel in der Stadt. Auf diese Weise können unsere Kunden ein "Gesamterlebnis" genießen. Das erlegte Wild wird in der Regel mit zu Ihrer Unterkunft genommen, damit Ihre Jagdbegleiter an den Feierlichkeiten teilnehmen können. In einigen Revieren können Sie nachts im Bett liegen und das Röhren der Rothirsche während der Brunft September hören.

Eine Jagd in einem Revier der RDLP Wroclaw ist eindeutig eine gute Wahl!

HABEN SIE FRAGEN?

ANNE FICK

E-Mail: ajf@limpopo.dk
Telefon: (+45) 63 21 43 15

MICHAEL HOLSTEIN SCHMIDT

E-Mail: mhs@limpopo.dk
Telefon: (+45) 63 21 43 11

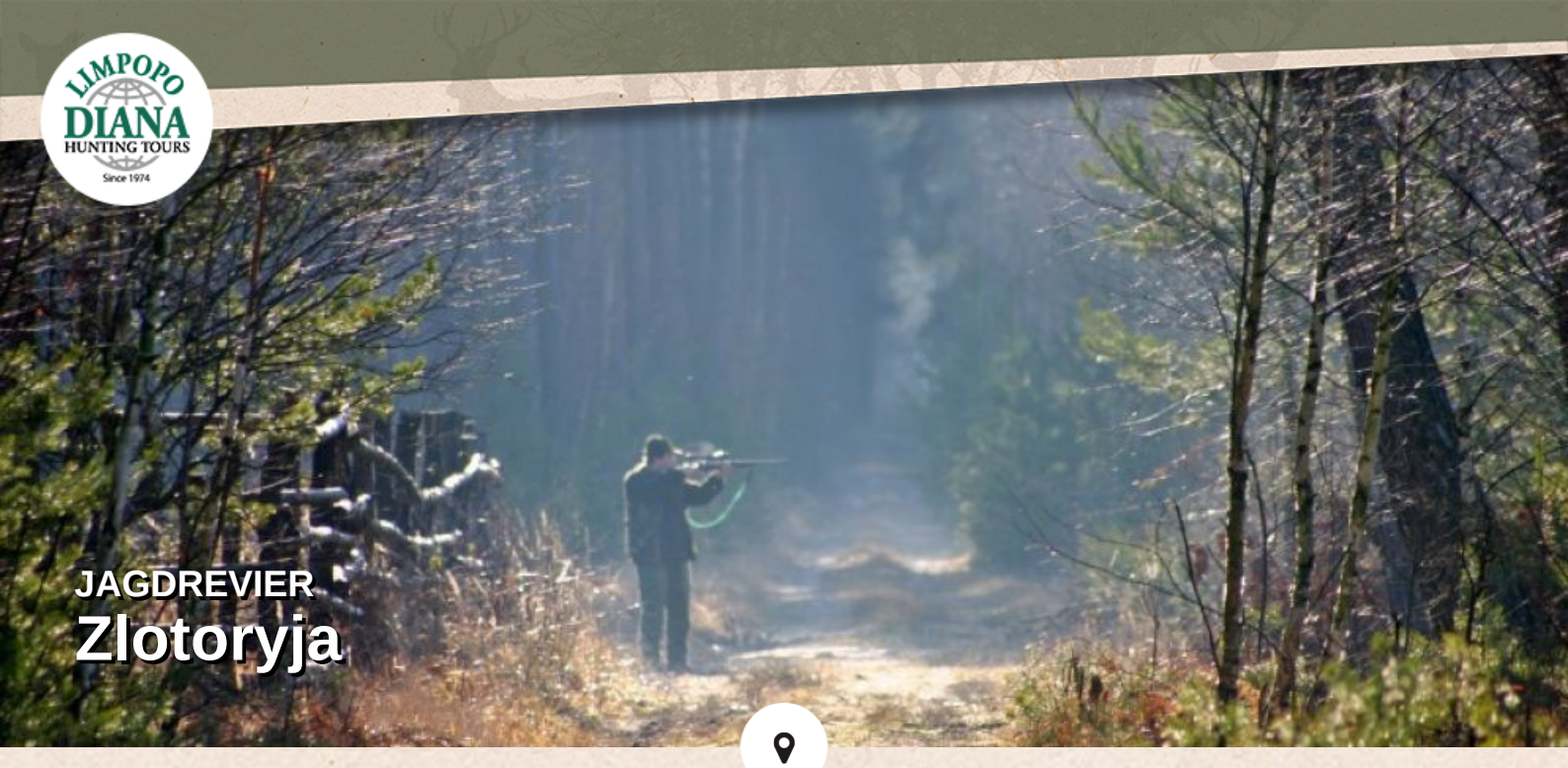

JAGDREVIER

Zlotoryja

Das Revier Zlotoryja ist 7.856 ha groß, von denen 3.790 ha Wald und die restlichen 4.066 Hektar Ackerland und Wiesen sind. Der Wald besteht zum größten Teil aus Koniferen (72%) und Birken (10%). Das Gelände ist in der Regel flach. Zlotoryja verfügt über 105 Hochsitze/-stände und 10 Futterplätze. Hier ist es auch möglich, eine spannende Jagd vom Pferdwagen aus durchzuführen, unter der Bedingung, dass dies im Voraus gebucht wird. Zur Einzeljagd können 3-4 Jäger gleichzeitig angenommen werden, während bei Drückjagden Gruppen von 8-12 Jägern notwendig sind.

In diesem Revier können Reh-, Rot- und Schwarzwild bejagt werden. Zlotoryja verfügt über eine hervorragende Population an Rehwild. Jedes Jahr werden rund 85 Böcke geschossen, und es gibt eine große Chance, Trophäen zwischen 300-400 g netto zu erlegen. Böcke von mehr als 400 g kommen auch immer wieder vor. Auch der Rotwildbestand ist gut. Jährlich werden 20 Hirsche freigegeben. Auch Schwarzwild ist gut vertreten. Dies kann auf der Einzeljagd während der gesamten Saison gejagt werden sowie auf Drückjagden im Herbst und Winter.

Zlotoryja ist 125 km vom Grenzübergang Forst / Olszyna, 30 km von Legnica, der nächstgrößeren Stadt, und 100 km von Wroclaw, wo es einen internationalen Flughafen gibt, entfernt.

HABEN SIE FRAGEN?

ANNE FICK

E-Mail: ajf@limpopo.dk
Telefon: (+45) 63 21 43 15

MICHAEL HOLSTEIN SCHMIDT

E-Mail: mhs@limpopo.dk
Telefon: (+45) 63 21 43 11

Preis und Info über Ihre Reise

Spezifikation der Preise

Preise

Beschreibung	Verfügbare Reisedaten	Preis ab (pro Person)
Preisliste, 3 Tage Drückjagd, (bei min. 12 Jägern)	13. Oktober 2024 - 13. Januar 2025	€1,495,00

Im Preis enthalten

- 3 Tage Aufenthalt (Kat. „S“) mit Vollpension
- 3 Tage Drückjagd
- Organisationsgebühr für Drückjagd
- Transport während der Jagd
- Alle Gebühre und Lizenzen
- Abkochen von Trophäen
- Dolmetscher

Im Preis nicht enthalten

- Endgültige Abrechnung der Trophäen
- Zuschlag bei 11 Jägern, pro Jäger € 85,-
- Zuschlag bei 10 Jägern, pro Jäger € 125,-
- Zuschlag bei 9 Jägern, pro Jäger € 265,-
- Aufenthalt ohne Jagd/nichtj. Begleitperson, pro Tag EUR 120,-
- Zuschlag für Einzelzimmer pro Tag EUR 26,-
- EU Haftpflichtversicherung, Euro 10,00 pro Person (obligatorisch)
- Reiseversicherung
- Rücktrittsversicherung
- Trinkgeld
- Kauf von Wildbret:
  - Rotwild und damwild, EUR 5,95 pro Kilo
  - Rehwild, EUR 8,10 pro Kilo
  - Schwarzwild, EUR 4,20 pro Kilo
- Kauf von Decken/Schwarten:
  - Ganzes Stück, EUR 21,- pro Kilo
  - Kauf von Decken (Ganze) Fuchs/Marderhund EUR 47,-
  - Von Muffelwidder EUR 165 und Schaf/Lamm EUR 97,-

HABEN SIE FRAGEN?

ANNE FICK

E-Mail: ajf@limpopo.dk
Telefon: (+45) 63 21 43 15

MICHAEL HOLSTEIN SCHMIDT

E-Mail: mhs@limpopo.dk
Telefon: (+45) 63 21 43 11

Trophäenpreisliste

Bei Preislistejagd wird das Wild laut geltender Preisliste abgerechnet:

Rotkahlwild	€	87,00
Rehwild	€	58,00

Schwarzwild:

Keiler:

140 mm - 159 mm	€	700,00
160 mm – 199 mm	€	780,00 + € 20,75 per mm über 160 mm
200 mm und darüber	€	1.610,00 + € 24,70 per mm über 201 mm

Keiler unter 140 mm, Frischlinge und Überläufer werden wie folgt berechnet:

Frischling, Überläufer:

bis 29,99 kg	€	115,00
30-49,99 kg	€	230,00

Überläufer, Keiler, Bachen:

50-79,99 kg	€	450,00
ab 80 kg	€	490,00
Anschweißen	€	150,00

Preis pr. 15/1-2024

HABEN SIE FRAGEN?

ANNE FICK

E-Mail: ajf@limpopo.dk
Telefon: (+45) 63 21 43 15

MICHAEL HOLSTEIN SCHMIDT

E-Mail: mhs@limpopo.dk
Telefon: (+45) 63 21 43 11

WILDARTEN

Drückjagd in Zlotoryja

Bock/Rehbock/Rehwild (Europa)

Kahlwild

Rothirsch/Rotwild (Europa)

Wildschwein (Europa)

HABEN SIE FRAGEN?

ANNE FICK

E-Mail: ajf@limpopo.dk
Telefon: (+45) 63 21 43 15

MICHAEL HOLSTEIN SCHMIDT

E-Mail: mhs@limpopo.dk
Telefon: (+45) 63 21 43 11

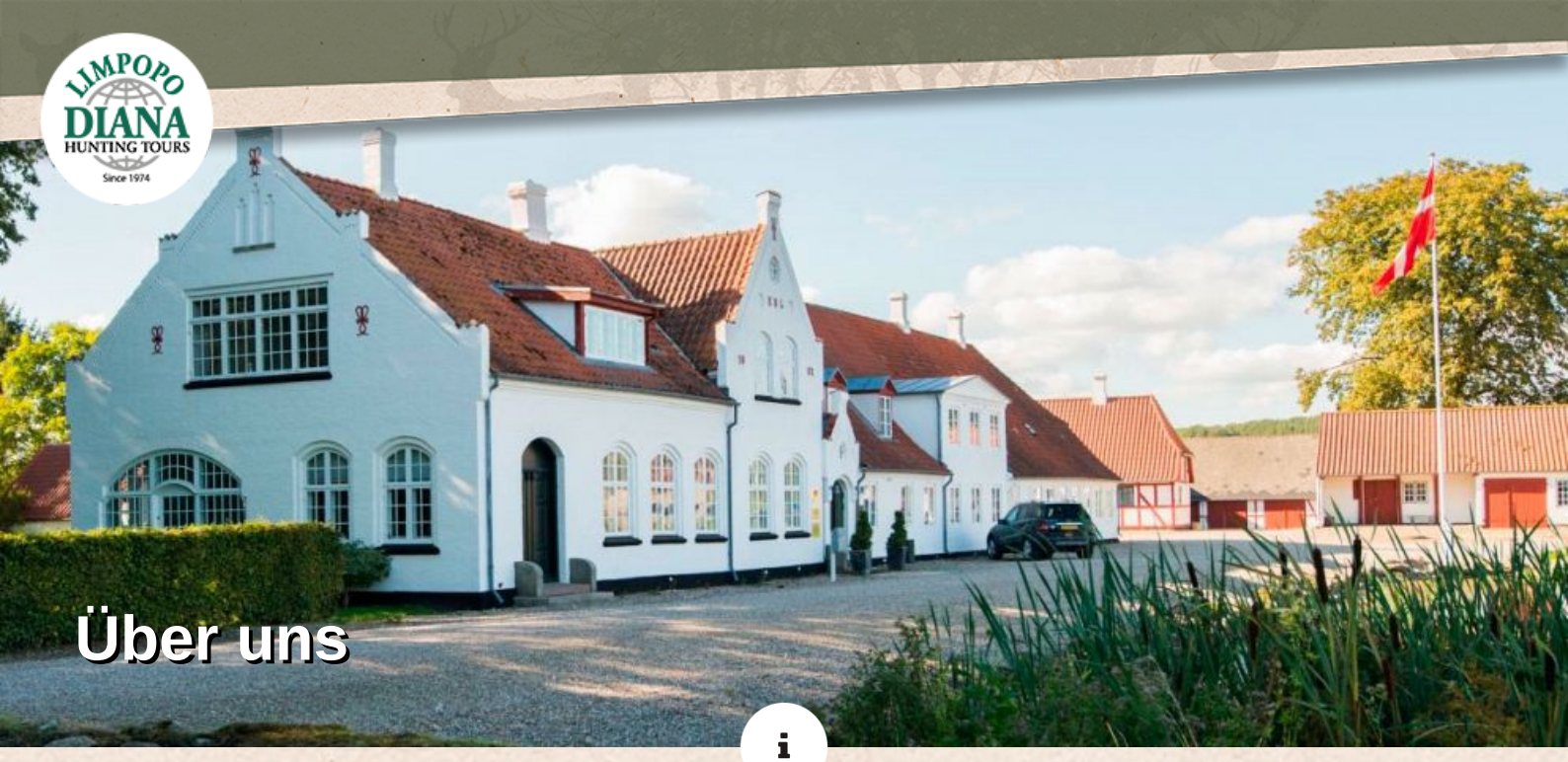

Über uns

Limpopo & Diana Jagdreisen

Limpopo & Diana Jagdreisen Limpopo Travel und Diana Jagdreisen - heute ein und dasselbe Unternehmen – wurden auf Basis von mehr als vier Jahrzehnten Erfahrung in der Jagdreisebranche aufgebaut. Diana Jagdreisen wurde 1974 in Svendborg von dem im Jagdtourismus international bekannten Jan Krossteig gegründet, der heute der Gesellschafter und Vorsitzende des Unternehmens ist.

Im Laufe der Jahre hat sich Diana zum weltweit größten Jagdreisebüro entwickelt, mit Jagd- Partnern in mehr als 40 Ländern und Kunden aus der ganzen Welt. Dies war nur möglich durch das Vertrauen unserer Kunden, den Glauben an unser Unternehmen, unsere Partner und den Service, den wir bieten. Wir sind stolz darauf, dass eine große Anzahl unserer Kunden.

Der Jagdreisenmarkt war noch nie so chaotisch wie heute. Es gab immer eine Masse von kleinen und mittleren Agenturen auf dem Markt, aber erst in den letzten Jahren hat die immer größer werdende Bedeutung des Internets den Markt für Direktbuchungen und Pauschalangeboten, die von Geschäftspraktiken sowie von ausländischen Agenturen verkauft werden, wirklich erschlossen.

Eine große Anzahl von Jäger haben sich "ihre Finger verbrannt" bei der Buchung von "billigen Paketen", die selten halten, was sie versprechen. Generell erkennt der Kunde nur dann, wenn die Dinge schief gehen, den Unterschied zwischen einem guten dänischen Reisebüro - mit all der Sicherheit, den es bietet - und einem fragwürdigem ausländischer Anbieter.

Was wir unseren Kunden bieten, ist ein besonderes Sicherheitsniveau. Unsere erfahrenen Mitarbeiter kennen unsere Ziele und können eine hochqualifizierte und auf die individuellen Bedürfnisse des Kunden zugeschnittene Beratung anbieten. Wenn Sie Ihre Jagdreise durch uns buchen, haben Sie auch eine Garantie gegen den unwahrscheinlichen Fall des Konkurses durch den dänischen Reisegarantiefonds. Unsere langjährige Mitgliedschaft im dänischen Reisebüroverband ist auch ein Garant für professionelle Betreuung während des gesamten Verfahrens, das eine Jagdreise mit sich bringt, auch wenn etwas nicht ganz so läuft wie geplant. Als einer unserer Kunden können Sie rund um die Uhr Unterstützung über unsere Notfall-Hotline bekommen, falls dies nötig sein sollte.

HABEN SIE FRAGEN?

ANNE FICK

E-Mail: ajf@limpopo.dk
Telefon: (+45) 63 21 43 15

MICHAEL HOLSTEIN SCHMIDT

E-Mail: mhs@limpopo.dk
Telefon: (+45) 63 21 43 11