KAHLWILDJAGD IN LEGNICA

Oberförsterei in wunderschöner Landschaft und gute Unterkunft. Das Revier liegt in Südwest-Polen. Man kann auf Rot-, Schwarz- und Rehwild jagen. Gute Rabatte auf Schwarzwild. Größere Gruppen können hier in Kombination mit dem Nachbarrevier Zlotoryja jagen.

Jagd für jeden geeignet

Keine besondere Fitness erforderlich

Unterkunft in einer Hütte

Pürschjagd

Selektionsjagd/Kahlwildjagd

Tel.: (+45) 62 20 25 40 | www.diana-jagdreisen.de | info@diana.dk

Kahlwildjagd in Legnica

HÖHEPUNKTE & BESCHREIBUNG

Kahlwildjagd in Polen

Langsam in Schussentfernung an ein Rudel Kahlwild heranzupirschen, ist alles andere als einfach. Unter ihnen gibt es immer wachsame Augen- und Ohrenpaare. Wenn es aber gelingt, ist der Erfolg eines Jägers sicher...

Wenn man also die größtmögliche Menge an Jagderlebnissen zum niedrigsten Preis erleben möchte, dann ist die Jagd auf Kahlwild in den herbstlichen Wäldern Polens eine wirklich gute Idee für eine perfekte Jagdreise.

Ein wichtiger Teil des Wildtier-Managements ist es, Tiere, Kälber und Lämmer zu erlegen – Jahr für Jahr. Ein großer Teil davon wird auf Einzeljagden geschossen. Diese Art der Bejagung ist dank der geringen Abschussgebühren sehr vernünftig, aber die Herausforderung, eines der wachsamen Tiere zu erlegen, ist in der Regel mindestens so groß wie die Erlegung eines Brunfthirsches.

Sie bekommen viel mehr Jagd für Ihr Geld und Sie haben sogar die Möglichkeit, Wildbret zu einem günstigen Preis zu kaufen und mit nach Hause zu nehmen.

Wir vermitteln eine breite Palette der besten Oberförstereien in Westpolen, die alle eine Top-Kahlwildjagd organisieren. Diese Oberförstereien haben alle gut ausgebildete, erfahrene und sehr verantwortungsvolle Jagdführer, die jeweils ihre eigenen Revierförstereien in den Oberförstereien haben, die sie in- und auswendig kennen.

Die Jagd erfolgt in der Regel als Pirsch- oder Ansitzjagd. Sie gehen zweimal am Tag auf die Jagd, einmal in den

HÖHEPUNKTE

- 8.986 ha großes Revier
- Jährlicher Abschuss: 208 Stück Schwarzwild, 59 Stück Rotwild, 110 Stück Rehwild
- Gute Unterkunft in ruhiger Umgebung
- Auch für große Gruppen in Kombination mit Zlotoryja

HABEN SIE FRAGEN?

ANNE FICK

E-Mail: ajf@limpopo.dk
Telefon: (+45) 63 21 43 15

MICHAEL HOLSTEIN SCHMIDT

E-Mail: mhs@limpopo.dk
Telefon: (+45) 63 21 43 11

frühen Morgenstunden vor der Morgendämmerung und dann am späten Nachmittag / frühen Abend bis zum Sonnenuntergang.

Egal, zu welcher Zeit Sie sich für die Kahlwildjagd entschieden haben, es wird immer möglich sein, sie mit der Jagd auf Schwarzwild zu kombinieren. Kommen Sie mit ein paar guten Jagdfreunden.

Es ist die beste Möglichkeit, Ihre jagdlichen Fähigkeiten zu einem vernünftigen Preis zu trainieren.

HABEN SIE FRAGEN?

ANNE FICK

E-Mail: ajf@limpopo.dk
Telefon: (+45) 63 21 43 15

MICHAEL HOLSTEIN SCHMIDT

E-Mail: mhs@limpopo.dk
Telefon: (+45) 63 21 43 11

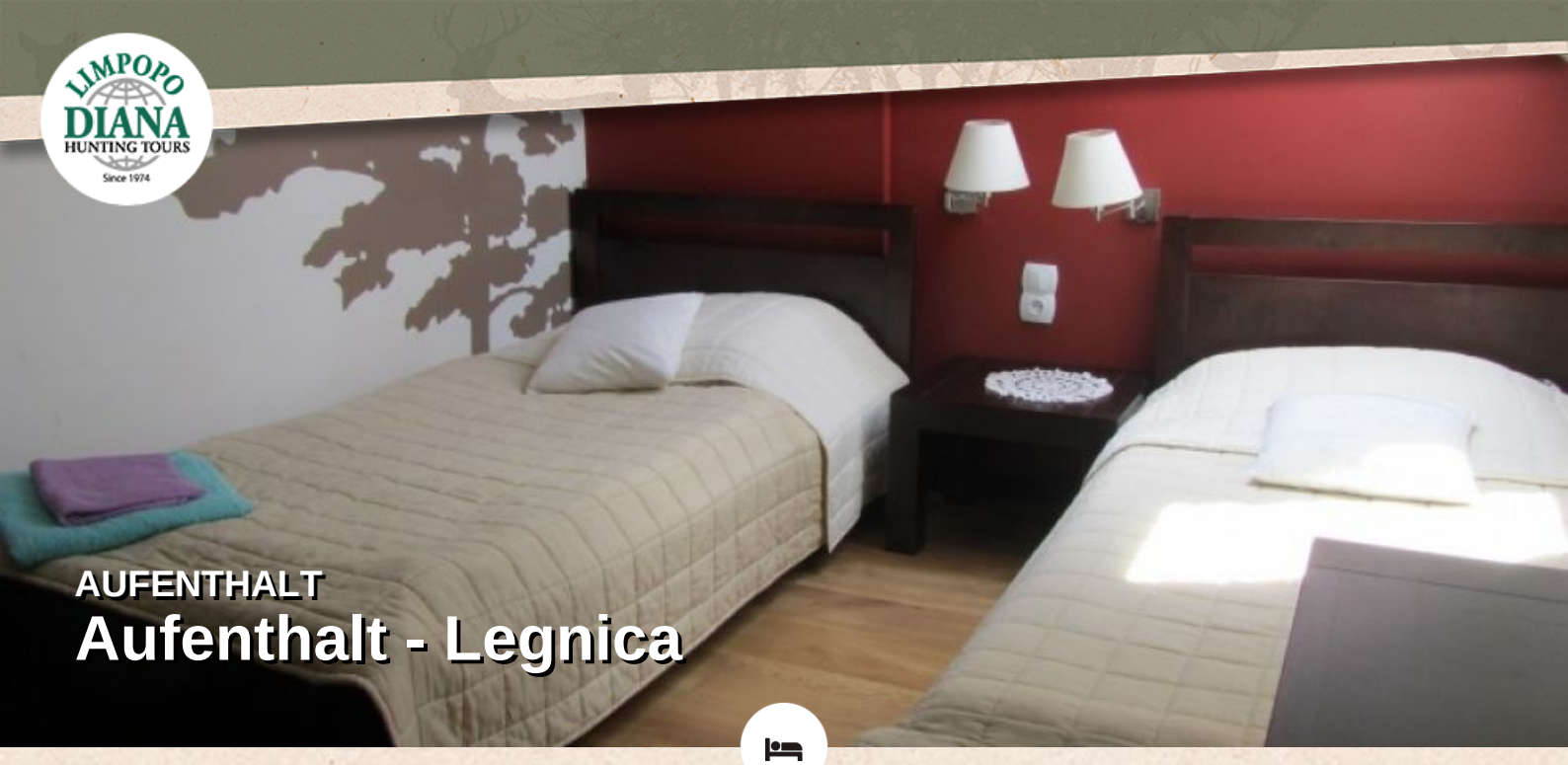

AUFENTHALT

Aufenthalt - Legnica

Die Unterbringung erfolgt in einem kürzlich renovierten Haus mitten im Wald in einer schönen Umgebung. Der nächste Nachbar ist 2 km entfernt. Hier wohnen auch unsere Jagdgäste, die in Zlotoryja jagen. Zlotoryjas Jagdleiter ist Piotr Sawkowicz, der deutsch spricht. Er wohnt in der unteren Wohnung. Die Unterkunft gehört zur Kategorie "S". Die Gästezimmer im 1. Stock bestehen aus einem gemütlichen Wohnzimmer, 6 Doppelzimmern und 1 Dreibettzimmer. Alle Zimmer haben ein eigenes Bad und WC. Ein Kühlschrank im Wohnzimmer steht den Gästen zur Verfügung. Es gibt auch Zugang zu einer abschließbaren Garage und einem Abstellraum. Der Berufsjäger in Legnica ist Remigiusz Baran, der auch deutsch spricht. WiFi und Mobiltelefonnetz sind verfügbar.

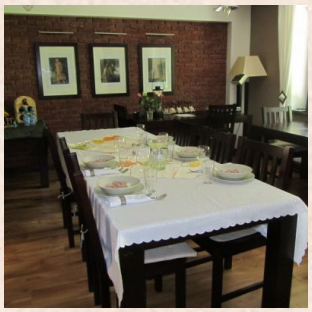

HABEN SIE FRAGEN?

ANNE FICK

E-Mail: ajf@limpopo.dk
Telefon: (+45) 63 21 43 15

MICHAEL HOLSTEIN SCHMIDT

E-Mail: mhs@limpopo.dk
Telefon: (+45) 63 21 43 11

PARTNER

RDLP Wroclaw

Das Bezirksforstamt Wroclaw – Regionalna Dyrekcja Lasów Panstwowych w Wroc?awiu oder kurz RDLP Wroclaw - ist einer unserer langjährigsten Partner in Polen. Wir schicken Jäger seit 1978 in die Reviere der RDLP Wroclaw. Damals hatten wir nur ein Revier zur Verfügung. Heute vermitteln wir insgesamt 11 Oberförstereien, von denen wir mit den 6 besten langfristige Verträge haben. Der Rest (= 22) von den insgesamt 33 Revieren ist für die Jagd auf verschiedene polnische Jagdverbände aufgeteilt.

Gemeinsam für alle Oberförstereien unter Leitung der RDLP Wroc?aw, die im Jahr 2015 ihr 70. Jubiläum feiern konnte, gilt das gute, professionelle und traditionelle Wild-Management, wobei die jeweiligen Reviere meist eine eigene „Spezialität“ haben wie z. B. fantastische Hirschjagden oder andere guten Jagden, während andere Reviere einfach alles anbieten können. Weitere Informationen zu den einzelnen Revieren geben wir Ihnen gerne per Telefon oder E-Mail.

Wenn die Jagd in einer staatlichen Oberförsterei stattfindet, ist die Unterkunft normalerweise im Revier selbst und nicht in einem Hotel in der Stadt. Auf diese Weise können unsere Kunden ein "Gesamterlebnis" genießen. Das erlegte Wild wird in der Regel mit zu Ihrer Unterkunft genommen, damit Ihre Jagdbegleiter an den Feierlichkeiten teilnehmen können. In einigen Revieren können Sie nachts im Bett liegen und das Röhren der Rothirsche während der Brunft September hören.

Eine Jagd in einem Revier der RDLP Wroclaw ist eindeutig eine gute Wahl!

HABEN SIE FRAGEN?

ANNE FICK

E-Mail: ajf@limpopo.dk
Telefon: (+45) 63 21 43 15

MICHAEL HOLSTEIN SCHMIDT

E-Mail: mhs@limpopo.dk
Telefon: (+45) 63 21 43 11

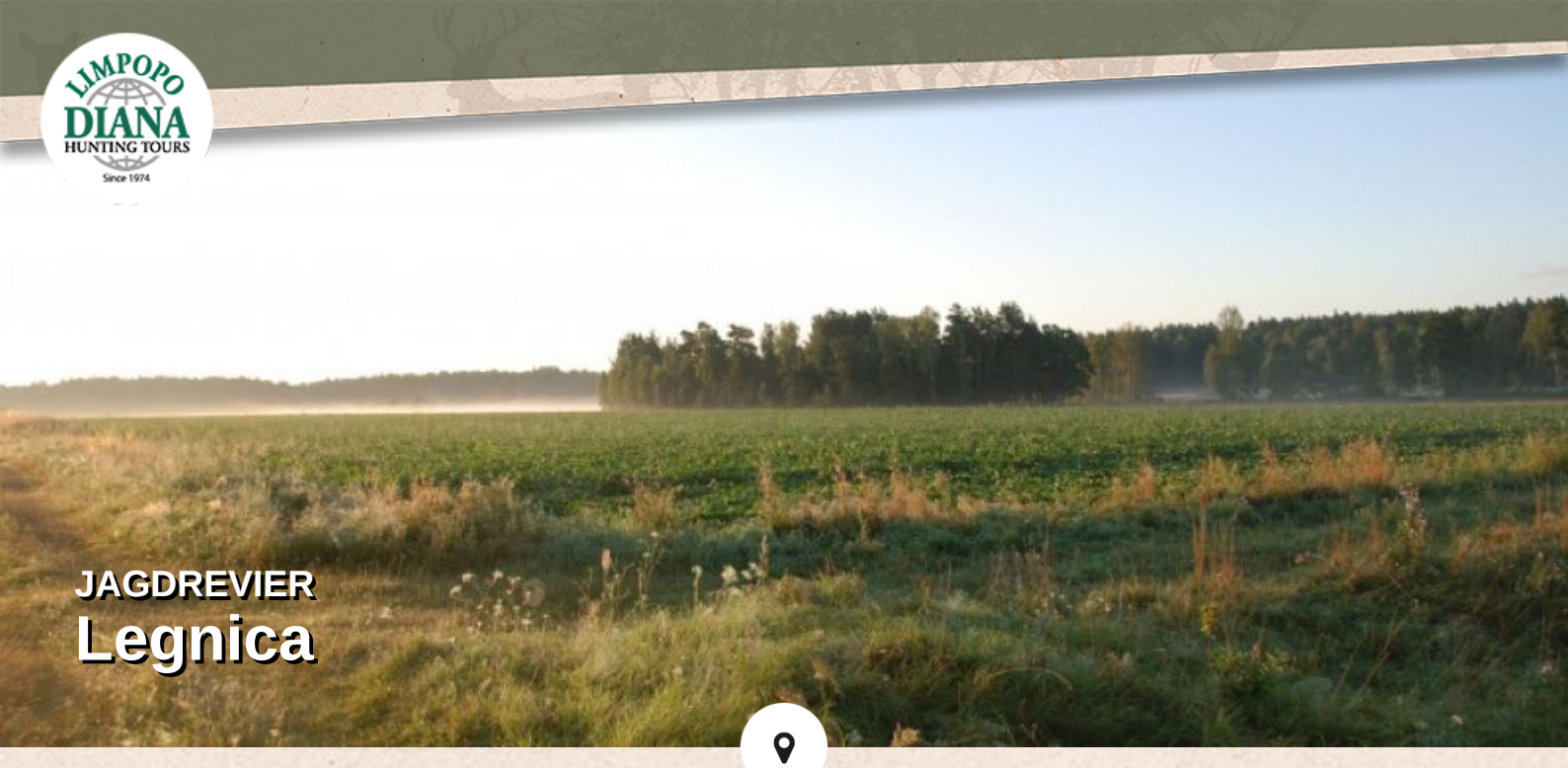

JAGDREVIER

Legnica

Das Revier Legnica ist 8.986 ha groß, von denen 5.571 ha mit Nadelhölzern (69%), Eichen (19%), aber auch Buchen und Birken bestanden sind. Die restlichen 3.415 ha verteilen sich auf Ackerland, Wiesen und Seen. Der größte Teil des Geländes ist flach, stellenweise aber auch sanft hügelig. Legnica verfügt über 77 Hochsitze / Stände und 8 Futterplätze. Es ist möglich, in einem Pferdewagen zu fahren (muss im Voraus gebucht werden), aber nicht im Zusammenhang mit der eigentlichen Jagd. Das Revier kann 2 -3 Jäger zur gleichen Zeit für individuelle Jagden annehmen, während für die Drückjagden Gruppen von 8-12 Jäger nötig sind.

Im Revier gibt es Reh-, Rot- und Schwarzwild. Jährlich werden 55 Rehböcke erlegt, von denen die meisten eine Trophäenstärke zwischen 200-350 g netto haben, aber auch Trophäen von mehr als 400 g werden hier erlegt. Der jährliche Abschussplan sieht 11 Rothirsche vor, von denen die meisten ein Trophäengewicht von 4-5 kg haben, aber Trophäen über 6 kg treten auch recht häufig auf. Legnica hat eine dichte Population von Wildschweinen, die auf individuellen Jagden während der gesamten Saison gejagt werden, sowie auf Drückjagden im Herbst und Winter.

Zlotoryja ist 125 km vom Grenzübergang Forst / Olszyna, 30 km von Legnica, der nächst größeren Stadt, und 100 km von Wroclaw mit dem nächsten internationalen Flughafen entfernt.

HABEN SIE FRAGEN?

ANNE FICK

E-Mail: ajf@limpopo.dk
Telefon: (+45) 63 21 43 15

MICHAEL HOLSTEIN SCHMIDT

E-Mail: mhs@limpopo.dk
Telefon: (+45) 63 21 43 11

Preis und Info über Ihre Reise

Spezifikation der Preise

Preise

Beschreibung	Verfügbare Reisedaten	Preis ab (pro Person)
Preisliste: 3 Tage Jagdaufenthalt	1. Oktober 2025 - 13. Januar 2026	€920,00

Im Preis enthalten

- 3 Tage Aufenthalt (Kat. „S“) mit Vollpension
- 3 Tage Jagd mit eigenem Jagdführer (6 Pürsch)
- Möglichkeit für Abschuss von Kahlwild, Ricken und Kitzen sowie Schwarzwild
- Alle Gebühre und Lizenzen

Im Preis nicht enthalten

- Endgültige Abrechnung der Trophäen
- Transport während der Jagd, PLN 341,- pro Jäger/Tag
- Zusätzlicher Jagdtag, pro Tag EUR 285,-
- Aufenthalt ohne Jagd/nichtj. Begleitperson, pro Tag EUR 135,-
- Zuschlag für Einzelzimmer pro Jäger/Tag EUR 27,-
- Dolmetscher pro Person / Tag
- (1 Tag ist Pflicht, rest freiwillig, muss im voraus gebucht werden):
  Bei 1 Jäger € 160,-
  Bei 2 Jägern € 80,-
  Bei 3 Jägern € 60,-
  Bei 4 Jägern € 45,-
- EU Haftpflichtversicherung, Euro 10,00 pro Person (obligatorisch)
- Trinkgeld
- Kauf von Wildbret:
  - Rehwild, EUR 8,50 pro Kilo
  - Schwarzwild, EUR 4,40 pro Kilo
  - Rot- und Damwild, EUR 6,30 pro Kilo
- Kauf von Decken/Schwarten:
  - Ganzes Stück, EUR 21,- pro Kilo
  - Kauf von Decken (Ganze) Fuchs/Marderhund EUR 47,-
  - Von Muffelwidder € 170,- und Schaf/Lamm € 98,50,-

HABEN SIE FRAGEN?

ANNE FICK

E-Mail: ajf@limpopo.dk
Telefon: (+45) 63 21 43 15

MICHAEL HOLSTEIN SCHMIDT

E-Mail: mhs@limpopo.dk
Telefon: (+45) 63 21 43 11

Trophäenpreisliste

Erlegtes Wild wird laut geltender Preisliste abgerechnet:

Rotkahlwild	€	87,00 (Es gelten 15% Rabatt)
Rehwild	€	58,00

Möglichkeit für Schwarzwild laut geltender Preisliste:

Schwarzwild:

Keiler:

140 mm - 159 mm	€	700,00
160 mm – 199 mm	€	780,00 + € 20,75 per mm über 160 mm
200 mm und darüber	€	1.610,00 + € 24,70 per mm über 201 mm

Keiler unter 140 mm, Frischlinge und Überläufer werden wie folgt berechnet:

Frischling, Überläufer:

bis 29,99 kg	€	115,00
30-49,99 kg	€	230,00

Überläufer, Keiler, Bachen:

50-79,99 kg	€	450,00
ab 80 kg	€	490,00
Anschweißen	€	150,00

Es gelten folgende Rabatte auf Schwarzwild:

50% Rabatt auf alle Schwarzwild bis zu 13,9 cm Waffenlänge

25% Rabatt auf Keiler ab 14 cm Waffenlänge

Preis pr. 15/1-2025

HABEN SIE FRAGEN?

ANNE FICK

E-Mail: ajf@limpopo.dk
Telefon: (+45) 63 21 43 15

MICHAEL HOLSTEIN SCHMIDT

E-Mail: mhs@limpopo.dk
Telefon: (+45) 63 21 43 11

WILDARTEN

Kahlwildjagd in Legnica

Kahlwild

Bock/Rehbock/Rehwild (Europa)

Rothirsch/Rotwild (Europa)

Wildschwein (Europa)

HABEN SIE FRAGEN?

ANNE FICK

E-Mail: ajf@limpopo.dk
Telefon: (+45) 63 21 43 15

MICHAEL HOLSTEIN SCHMIDT

E-Mail: mhs@limpopo.dk
Telefon: (+45) 63 21 43 11

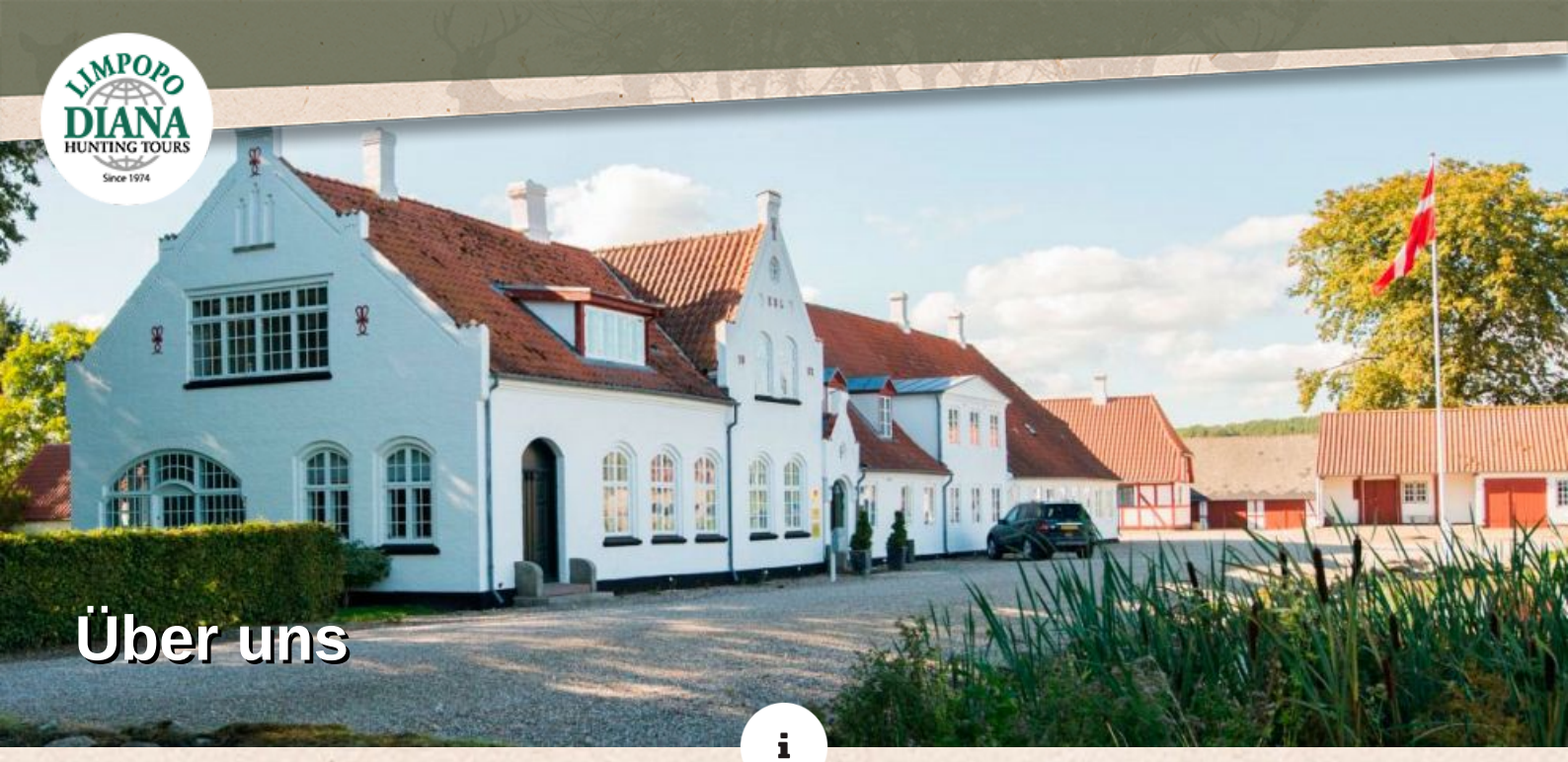

Über uns

Limpopo & Diana Jagdreisen

Limpopo & Diana Jagdreisen Limpopo Travel und Diana Jagdreisen - heute ein und dasselbe Unternehmen – wurden auf Basis von mehr als vier Jahrzehnten Erfahrung in der Jagdreisebranche aufgebaut. Diana Jagdreisen wurde 1974 in Svendborg von dem im Jagdtourismus international bekannten Jan Krossteig gegründet, der heute der Gesellschafter und Vorsitzende des Unternehmens ist.

Im Laufe der Jahre hat sich Diana zum weltweit größten Jagdreisebüro entwickelt, mit Jagd- Partnern in mehr als 40 Ländern und Kunden aus der ganzen Welt. Dies war nur möglich durch das Vertrauen unserer Kunden, den Glauben an unser Unternehmen, unsere Partner und den Service, den wir bieten. Wir sind stolz darauf, dass eine große Anzahl unserer Kunden.

Der Jagdreisenmarkt war noch nie so chaotisch wie heute. Es gab immer eine Masse von kleinen und mittleren Agenturen auf dem Markt, aber erst in den letzten Jahren hat die immer größer werdende Bedeutung des Internets den Markt für Direktbuchungen und Pauschalangeboten, die von Geschäftspraktiken sowie von ausländischen Agenturen verkauft werden, wirklich erschlossen.

Eine große Anzahl von Jäger haben sich "ihre Finger verbrannt" bei der Buchung von "billigen Paketen", die selten halten, was sie versprechen. Generell erkennt der Kunde nur dann, wenn die Dinge schief gehen, den Unterschied zwischen einem guten dänischen Reisebüro - mit all der Sicherheit, den es bietet - und einem fragwürdigem ausländischer Anbieter.

Was wir unseren Kunden bieten, ist ein besonderes Sicherheitsniveau. Unsere erfahrenen Mitarbeiter kennen unsere Ziele und können eine hochqualifizierte und auf die individuellen Bedürfnisse des Kunden zugeschnittene Beratung anbieten. Wenn Sie Ihre Jagdreise durch uns buchen, haben Sie auch eine Garantie gegen den unwahrscheinlichen Fall des Konkurses durch den dänischen Reisegarantiefonds. Unsere langjährige Mitgliedschaft im dänischen Reisebüroverband ist auch ein Garant für professionelle Betreuung während des gesamten Verfahrens, das eine Jagdreise mit sich bringt, auch wenn etwas nicht ganz so läuft wie geplant. Als einer unserer Kunden können Sie rund um die Uhr Unterstützung über unsere Notfall-Hotline bekommen, falls dies nötig sein sollte.

HABEN SIE FRAGEN?

ANNE FICK

E-Mail: ajf@limpopo.dk
Telefon: (+45) 63 21 43 15

MICHAEL HOLSTEIN SCHMIDT

E-Mail: mhs@limpopo.dk
Telefon: (+45) 63 21 43 11